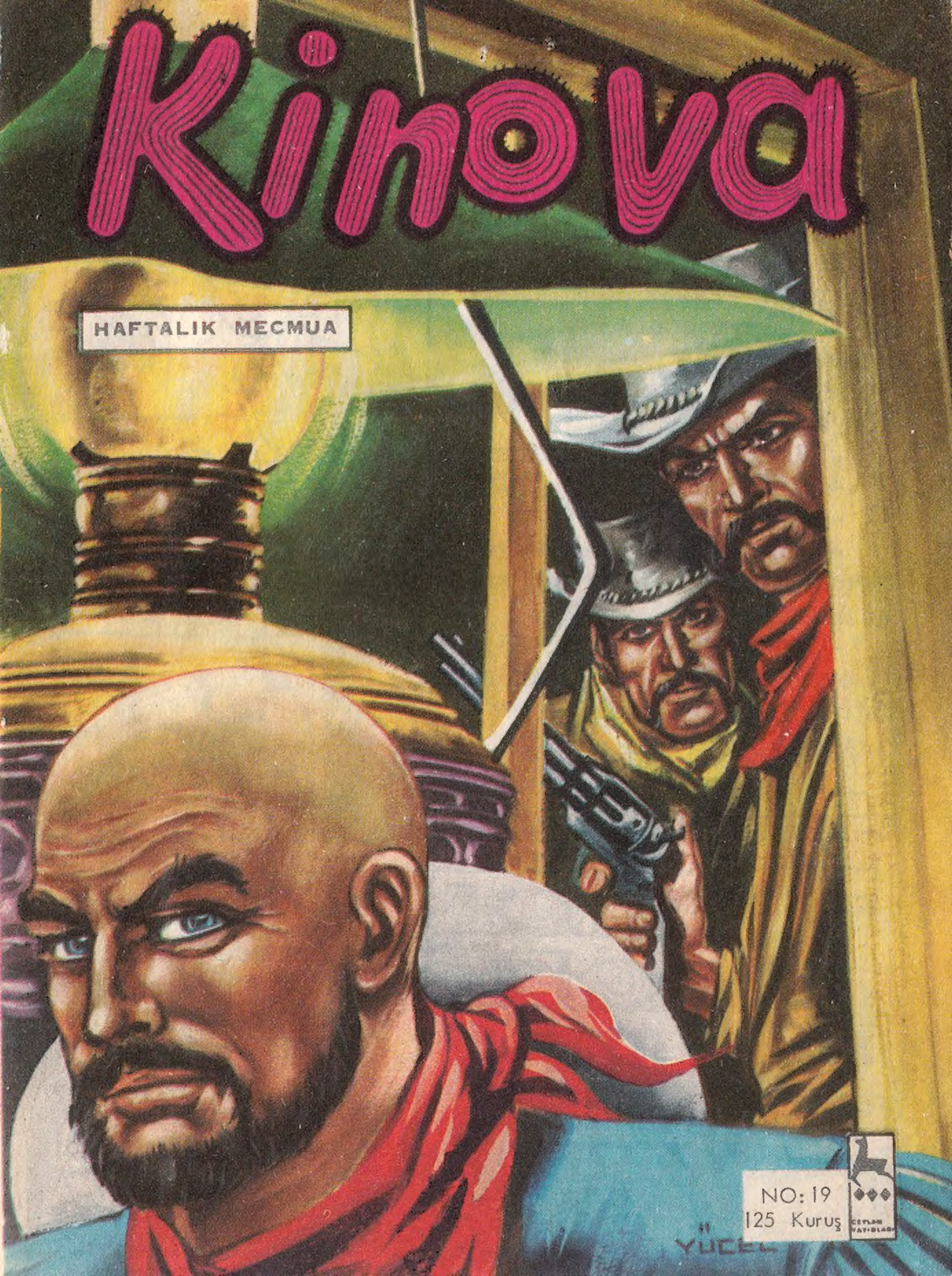
Kinova
HAFTALIK MECMUA
NO: 19
125 Kuruş
YÜCEL

Gülelim

MASUM ARZU

Meş'um saat gelip çatmıştı. İdam mahkûmu, saçları kesilerek giyotinin başına getirilmişti. Papaz son duasını okuduktan sonra, savcı usulen mahkûma sordu:

-"Bir şey ister misin? Bir konyak?"

-"Hayır teşekkür ederim.

-"Bir sigara."

-"Hayır."

-"Son arzunuzu yerine getirmek vazifemizdir. Bir arzunuz varsa söyleyin."

-"Teşekkür ederim, söyliyeyim. İngilizce öğrenmek istiyorum."

★

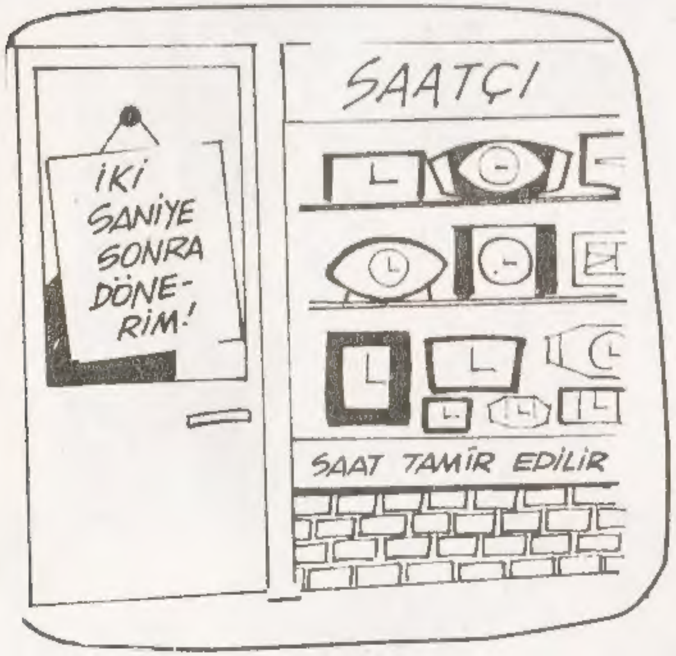

TİCARET

Denizde kocaman bir balina, bir Yahudi, bir Çinli bir sandık portakal, bir de iskemle yutmuştu. Ertesi gün balıkçılar balinayı yakaladılar. Karnını yardıkları zaman bir de ne görsünler. Yahudi iskemleye oturmuş, Çinliye portakal satıyor.

BU SIRADA KIZILTÜY'ÜN KÖYÜNÜN YOLUNDA ...
ORMANIN YANINDA BIR KAÇ SAAT DINLENIR SONRA YOLA DEVAM EDERIZ..
ANLAMADIĞIM BIR ŞEY VAR..
ANLAMADIĞIN BIR ŞEY MI VAR? NEYMIŞ O ANLAMADIĞIN ŞEY?
SÖYLESENE..
O KEŞŞAF NEDEN GELDI ORAYA KADAR? SONRA CESEDINI NEDEN GÖMMEDIK DE AKINTIYA BIRAKTIK..
ÖLDÜ NASILSA..
EVET AMA...
CESEDI BULUNURSA HÜKÜMET KAATILLERINI ARAMIYA KOYULUR..
MERAK ETME BU IŞI BIZIM YAPTIĞIMIZI ASLA ANLIYAMAZLAR..
FAKAT ...

LONG SUYA DÜŞÜNCE ATI ÜRKÜP KAÇAR..
BIR MÜDDET BAŞIBOŞ KOŞTUKTAN SONRA..
.. BIR YERDE DURUR ...
BU SIRADA LONG SÜRATLE SAHILE DOĞRU SÜRÜKLENMEKTEDIR..
IIHNNIIIIIEEEE!!!!!

SONRA ZEKİ HAYVAN TEKRAR NEHRE DÖNER VE --
AZ SONRA --
LONG RIFLE UZUN MÜDDET SAHİLDE BAYGIN YATAR... NİHAYET KENDİNE GELİR ...
OF BAŞIM.. BAŞIM ÇATLIYA-CAKMIŞ GİBİ AĞRIYOR.. NE OLDU BANA ? NERE-DEYİM BEN ?
HATIRLADIM.. VURULMUŞ VE DÜŞMÜŞTÜM...
LONG ÇOK KAN KAYBETMİŞ OLDUĞUNDAN HALSİZDİR-
ANLADIM... SUYA DÜ-ŞÜNCE BENİ SEN KURTARDIN ....
BUNU DA KOKUMU TANIYARAK YAPTIN.. BİZ İKİMİZ VEFA-KÂR DOSTLARIZDIR ÇÜNKİ..
SEN OLMADIKÇA KENDİMİ EMNİYETTE HİSSEDEMİYORUM ....

FAKAT LONG ATINA BİNMEYE MUVAFFAK OLAMIYARAK TEKRAR ÇÖKER...
BU SIRADA ZİFİRİ KARAN-LIKTA...
YOL GÖRÜNMÜYOR. DOĞRU YOLDAMIYIZ ACABA NE DERSİN ?
KORKMA ! DOĞRU YOLDAYIZ....
HAYDUTLARDAN BİRİNİN PUSLASI YOLU TAYİN ETMEKTEDİR-
İŞTE SKALPS TEPELERİ ...
AVUSTRALYALI PARMAĞINI TÜKRÜKLEYİP UZATIR --
RÜZGÂR GÜNEY DOĞUDAN ESİYOR.. KÖYE ARKA YOLDAN Gİ-RELİM.. KÖPEK-LER KOKUMUZU ALIRLAR..
BU SIRADA BİR HAYLI UZAKTA ...
SAM BOYLE BİRDENBİRE UYANIP ETRAFI DİNLER...
BİR TEHLİKE SEZER GİBİYİM ---

NİTEKİM..
ERİK'İN KIŞKIRTTIĞI KIZILDERİLİLER ETRAFTA OLABİLİRLER ...
SAM DÜŞÜNÜR VE GÜLÜMSER ....
AMA ALACAKLARI SAÇ DA YOK BENDE ...
SAM DOC'A DOĞRU İLERLER ...
İŞTE UYUMUŞ GALİBA BU DA ...
HEY DOC!
HA! NE VAR?
OTURAN BENİM...
FAKAT BU SIRADA BİR ŞİMŞEK ÇAKAR VE ETRAFI AYDINLATIR ....
19/8

SAM TABANCASINI ATEŞLER.. BU SIRADA BİR MIZRAK HAVADA UÇAR ...
AHHHHH!!!!
SAM DERHAL DOC'U KENARA İTER ...
DİKKAT DOC!
MARTA DA UYANIR..
NE OLUYOR SAM NE VAR?
AYNI ANDA ETRAFTAN KORKUNÇ SESLER GELMEYE BAŞLAR ...
MELUNLAR! NEREDEN ÇIKTILAR GENE?
NİTEKİM.
HİUUUU..
HUOOOO...
19/9

ATEŞ ET DOG ATEŞ ET...
ATEŞ BAŞLAYINCA...
BU SIRADA DOG'UN TÜFEĞİ TUTUKLUK YAPAR...
HAY AKSİ HAY...
ÇABUK ATA MİS MARTA VAKİT ÇOK AZ...
DOG'UN İSE ETRAFI SARILIR ...

AÇILIN BAKAYIM SERSEMLER...
FAKAT AZ SONRA DOG'UN TÜFEĞİNİN DİPÇİĞİ KIRILIR.
EYVAH! DİPÇİK DE KIRILDI...
AL BAKALIM SEN DE..
NE YAPIYORSUN ORADA DOG ?
BLODY DOG GÖĞÜS GÖĞÜSE BİR BOĞUŞMAYA BAŞLAMIŞTIR...
ACI KUVVETİNİ YERLİLERDE DENER..

HEEY BLODİ GEL ARTIK ÇABUK...
GELİYORUM PATRON...
HAYDİ ATLA ATINA BAKALIM KOCA BOĞA...
SÜR ATINI ŞİMDİ..
KIZILDERİLİLER MIZRAKLARINI SAVURURLAR..
TAKİP ETMEZLERSE ŞAŞMAM!

HİUUUOOOOOUUUU..
TAKİP EDELİM KARDEŞLERİM.. İLERİİİ-
SARIBENİZLİLERİ KAÇIRMAYIN..
HAY AKSİ! TAKİP EDİYORLAR.. KÖTÜSÜ NEREDEYSE ŞAFAK SÖKECEK..
FENA! ÇOK KALABALIKLAR.. ATLARIMIZA GÜVENMEKTEN BAŞKA YAPACAK BİR ŞEY YOK...
MEL'UN HERİF - BU İŞİ ETTİN BANA DEMEK ÖYLEMİ ?

DOG'UN DURUMU SAM BOYLENIN GÖZÜNDEN KAÇMAZ...
NELER MIRILDANIYORSUN DOG..
NELERMİ?
O ÇÜRÜK TÜFEĞİ SATAN MELUNA SÖYLENİYORUM.. AMA ASTRUBALE DE IŞIMİ GÖRÜR BENİM..
ÇILDIRDINMI SEN DOG? NE DEMEK O?
NE Mİ DEMEK?
DOG TABANCASINI ÇEKER..
TABANCAMIN ADIDIR O...
NEREYE GİDİYOR O?
DURMAYIN MİS MARTA BUNU DÜŞÜNECEK DURUMDA DEĞİLİZ ŞİMDİ..

İŞTE GELDİLER... TAMAM..
VE BİR AN SONRA..
ŞİMDİ GÖRÜŞÜRÜZ SİZLE
PAM! PAM! PAM
BLODİ KURŞUNU BİTİNCE BOŞ TABANCAYLA SAVAŞA DEVAM EDER..
AL BU DA SANA!
VE AZ SONRA RÜZGÂR GİBİ ORADAN UZAKLAŞIR..
SAM DA SİLAH SESLERİNİ DUYAR..
ZAVALLI BLODİ.. BİZİ KURTARMAK İÇİN KENDİSİNİ FEDA ETTİ.. BUNU GEÇ ANLADIM...

HAYDI ARSLANIM YETİŞTİR BLODİ'Yİ EFENDİSİNE GÖREYİM SENİ...
BU SIRADA SAM BOYLE ARKALARINDA BİR NAL SESİ DUYAR..
EYVAH İŞTE GENE NAL SESİ..
HEY PATRON ATEŞ ETME! BENİM BEN.. BLODİ DOG!
NEDEN GERİ KALDIN DOG?
NE YAPAYIM SİLAH TEMİN ETMEM LAZIMDI!
GİDİP KIZILDERİLİLER-DEN BİR KAÇ TANE ALIVERDİM..
SAM ELİNDE OLMIYARAK GÜLMEYE BAŞLAR..
KİH-KİH-KİH... BİR TANE YETMİYORMUYDU?

BANA KALIRSA SEN ADAM OLACAKSIN DOG!
BU SIRADA TAKİP GENE BAŞLAMIŞTIR...
HİUUUOO..
HUOOOOO..
AYNI ANDA
BİLLİ KAY OKUNU HAZIRLA! BUNDAN SONRA İŞ SANA DÜŞÜYOR....
VER OKU!
AL İŞTE!
AVUSTURALYALI OKA BİR KAĞIT BAĞLAR..
VE YAYINI GERER..
AMAN DİKKAT ET..
MERAK ETME..

BU SIRADA TERS İSTİKAMETTEN KÖYE BİRİ YAKLAŞMAKTADIR.
HAYDİ YAVRUM BİRAZ DAHA GAYRET.
KÖYDE HER KES UYANMIŞTIR ARTIK...
UZUNDİŞ! SEN HA--!
REİS NEREDE?
UZUN DİŞ DERHAL REİSİN BARAKASINA KOŞAR
NE OLUYOR UZUNDİŞ?
NE O UZUN DİŞ NE VAR?
KÖTÜ HABERLER GETİRDİM REİS.
KIZILTÜY MİSAFİRİNE İKRAMDAN GERİ KALMAZ...
BİR ÇUBUK YAK UZUNDİŞ...
19/18

BU ESNADA-
HİUUU..
HUOOOO..
Hİİİİİİ...
BU KADAR KALABALIK OLDUKLARINI TAHMİN ETMİYORDUM...
BUNU ATABİLİRİM ARTIK!
HEY PATRON ŞURAYA BAK!
NE VAR GENE?
ASKERLER..
GERÇEKTEN DE BİRAZ İLERİDE..
YAŞASIN KURTULDUK!
19/19

BİRLİK KOMUTANI DURUMU KAVRAR..
BEYAZLAR TEHLİKEDELER
HÜCUUM.
KIZILDERİLİLER DE VEHAL İÇİNDE BULUNDUKLARI TEHLİKEYİ SEZERLER-
MANITU
HÜCUM ARKADAŞLAR! İLERİİİ-
KIZILDERİLİLER MECBUREN SAVAŞI KABUL EDERLER ...

KIZILDERİLİLERİN SAĞ KALANLARI SELÂMETİ KAÇMADA BULURLAR-
BU SIRADA BLODİ KONUŞUR.
GİTSEK BURADAN PATRON..
GİTSEKMİ? NEDEN?
AMAN NE OLACAKSA OLSUN BARİ
BU SIRADA SUBAY DA KAFİLENİN YANINA GELİR ...
OO! TANIDIM SİZİ- SAM. BÖYLE DEĞİLMİSİNİZ SİZ?
TA KENDİSİ- BU DA KENNET KALESİ KOMUTANI ALBAY FİŞERİN KIZI KENET-
KENDİSİNİ DOĞUYA GÖTÜRMEKLE VAZİFELENDİRİLMİŞTİM... FAKAT AZ KALDI KIZILDERİLİLER-
VE AYNI SABAH AYNI ANDA ...
ÇOK KAN KAYBETTİĞİMDEN HALSİZ DÜŞMÜŞÜM..
LONG GÖMLEĞİNİ ÇIKARTIR ...
BENİ VURANIN KİM OLDUĞUNU ÖĞRENMEK İÇİN NELER FEDA ETMEZDİM Kİ -

NEYSE! BEREKET VERSİN KURŞUN DELİP ÇIKMIŞ..
ÜSTELİK BİR İZ ÜZERİNDEYİM..
UZUN DIŞ OLAN-LARI KIZIL-TÜYE ANLATIR ...
O ATIN MUHAFIZLARA VERDİĞİMİZ ATLARDAN OLDUĞUNDAN EMİNMİSİN..
EVET REİS EMİNİM...
MANİTU...
DERHAL YOLA ÇIKACAK VE KARIMLA ÇOCUKLARIMA HÜCUM EDEN ALÇAKLARA CEZALARINI VERECEĞİM..
BEN DE GELİYORUM REİS
BU SIRADA KÖYÜN MEYDANINDA..
ŞUNA BAK ROAN..

BİR DE BEYAZ KAĞIT SARILI..
BUNU O SIRADA SILVER DE GÖRÜR..
BU DA NESİ?
VE OKU ÇIKARIP KÂĞIDI ALIR.. BU BİR MESAJDIR..
BİR MESAJ HA!
Yürüyen Gölgeden Silvere.. Karınla çocuğuna kavuşmak istiyorsan kabilenin topraklarını terket.. Bu teklifi kabul ediyorsan bu gece ateş yak!..
ALÇAKLAR! TANRI HEPSİNİ KAHRETSİN.

BU SIRADA ORAYA BİR ÇOK MERAKLI TOPLANMIŞTIR..
İHTİYARLAR MECLİSİ TOPLANSIN.. MÜHİM ŞEYLER SÖYLİYECEĞİM..
BABACIĞIM NEREDESİN ?! BANA AKIL VER YARDIM ET....
DİNLE KAY GELEN SESLERİ SEN DE DUYUYORMUSUN?
BUNLAR YERLİLERİN TAM-TAM'LARININ SESİ REİS--
BU SIRADA SAM VE SÜVARİ SUBAYI ...
BİZ DE LANDON HİLL'E GİDİYORDUK
NE TESADÜF.. BİZ DE ORAYA GİDİYORDUK DELİKANLI ...
19/24

OĞLUMDAN BİR MEKTUP ALMIŞTIM... MİS MARİA'YI SİZE EMANET EDİP BEN OĞLUMUN YANINA GİTSEM OLURMU ACABA ?
OLUR AMA BİR ŞARTLA.. YEMEKTEN SONRA YOLA ÇIKACAKSINIZ..
BU ARADA SAM BİR ASKERİN BAKIŞLARINDAN HUZURSUZLANIR ...
BU HERİFİN BAKIŞLARINI BEĞENMEDİM
ŞARTINIZI KABUL EDİYORUM!
TEŞEKKÜR EDERİM SAM!
AZ SONRA ASKER SUBAYINA YAKLAŞIR VE--
AFEDERSİNİZ YÜZBAŞIM..
SÖYLE ONBAŞI !
BU ADAMIN SAM BÖYLE OLDUĞUNDAN EMİNMİSİNİZ ?
19/25

ELBETTE! KAFASINI GÖRMEDİNMİ? ONU HER KES TANIR!
NEDEN SORDUN?
EĞER O İSE NASIL MEŞHUR HAYDUT BLODİ DOG İLE BERABER DOLAŞIR...
BLODİ DOG'MU? NELER SÖYLÜYORSUN?
EMİNİM TANIDIM ONU
BELKİ DE SAM BOYLE O ADAMIN KİM OLDUĞUNU BİLMİYORDUR...
SİZ ÜÇÜNÜZ DERHAL BENİMLE GELİN...
BUNLAR BENİMLE KONUŞMIYA GELİYORLAR GALİBA...
BEKLERSEM ENAYİLİK ETMİŞ OLURUM...

HEY DUR!..
YAKLAŞACAK OLURSANIZ ÜÇÜNÜZÜ DE YERE SERERİM BİLMİŞ OLUN...
GEL'İN MİS MARTA! BEN NE DERSEM TASDİK EDİN BENİ...
SAM BOYLE HEMEN KOŞUP MUARIZLARIN YANINA VARIR...
NE O? NEDEN ÇIKTI O TABANCA PETER?
BLODİ BU HİTABA ŞAŞALAR...
ADIMI BİLDİĞİ HALDE PETER DİYE HİTAB ETTİ BANA...
SAM BLODİYE ÇAKTIRMADAN GÖZ KIRPAR...
HAYDİ KOY O TABANCAYI YERİNE

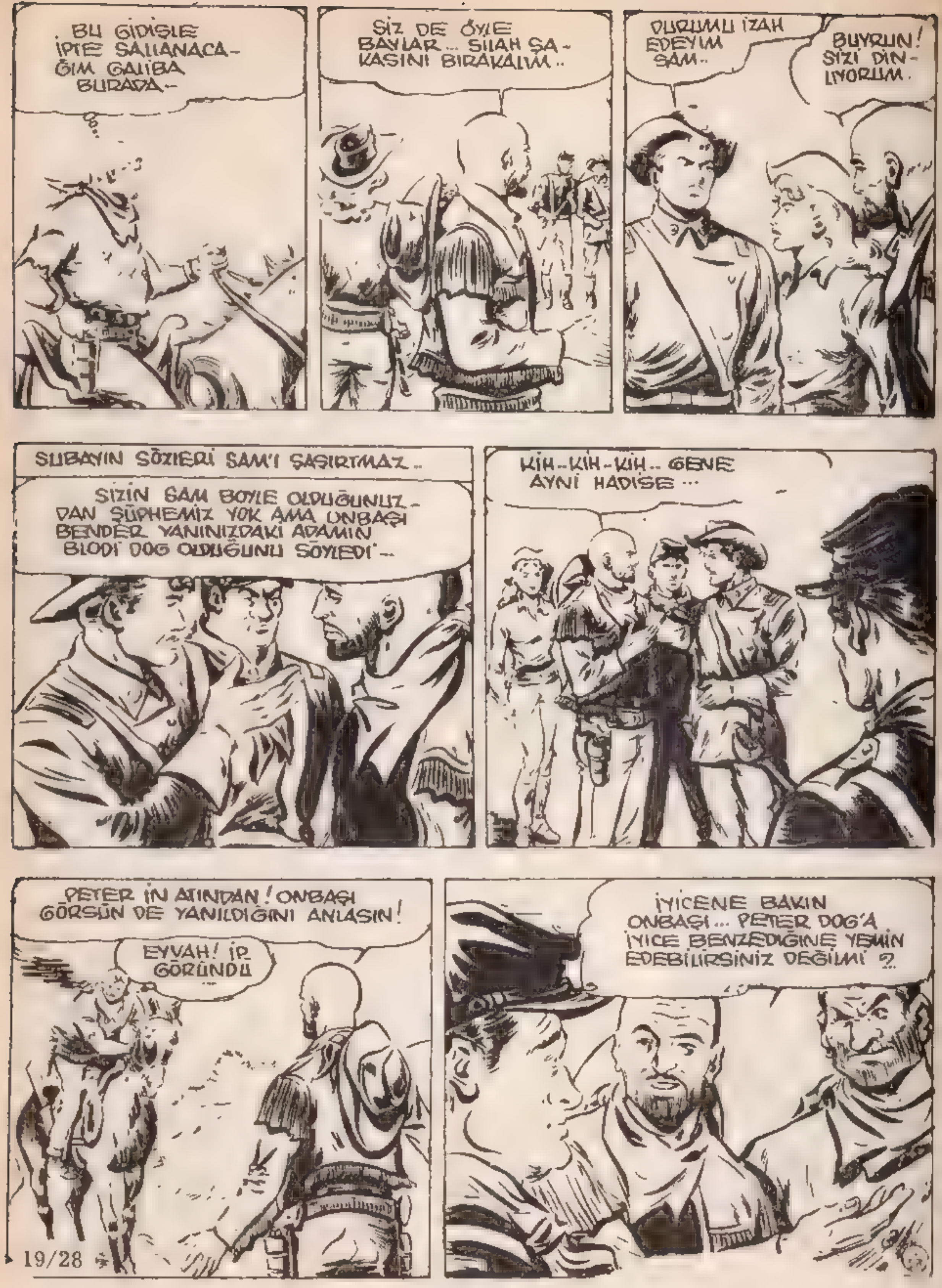
BU GİDİŞLE İPTE SALLANACAĞIM GALİBA BURADA...
SİZ DE ÖYLE BAYLAR... SİLAH ŞAKASINI BIRAKALIM..
DURUMU İZAH EDEYİM SAM..
BUYRUN! SİZİ DİNLİYORUM.
SUBAYIN SÖZLERİ SAM'I ŞAŞIRTMAZ..
SİZİN SAM BOYLE OLDUĞUNUZDAN ŞÜPHEMİZ YOK AMA ONBAŞI BENDER YANINIZDAKİ ADAMIN BLODİ DOG OLDUĞUNU SÖYLEDİ...
KİH-KİH-KİH.. GENE AYNI HADİSE...
PETER'İN ATINDAN! ONBAŞI GÖRSÜN DE YANILDIĞINI ANLASIN!
EYVAH! İP GÖRÜNDÜ
İYİCENE BAKIN ONBAŞI... PETER DOG'A İYİCE BENZEDİĞİNE YEMİN EDEBİLİRSİNİZ DEĞİL Mİ?

EVET TIPKI O... ANCAK YEMİN EDEMEM BELKİ DE YANILMAKTAYIMDIR...
EVET YÜZBAŞIM PETER BLODİ DOG'A BİR SU DAMLASI KADAR BENZER...
SÖZLERİMİ MİS MARTA DA TASDİK EDER... PETER DOG'UN İKİZ KARDEŞİDİR.. YALNIZ PETER NAMUSLU BİR İNSANDIR...
EVET DOĞRU
ÖYLEYSE ÖZÜR DİLERİM YANILDIK...
ALDIRMAYIN
OH ÇOK ŞÜKÜR..
BU SEFERLİK İPTEN KURTULDUM...
AZ SONRA SAM ASKERLERE VEDA EDER..
GÜLE GÜLE
MİSTER BOYLE..
EVET..
SİZDEN ŞÜPHE ETMİŞİM...

BUNUN İÇİN ÖZÜR DİLEMEK İSTİYORUM...
ZİYANI YOK - BEN SENİ ÇOKTAN AFFETTİM - BAZAN İNSAN YANILIYOR İŞTE-
VE AZ SONRA-
BIR AN YAĞLI İPİ BOYNUMDA HİSSETTİM...
BUNDAN SONRA DOG'UN İKİZ KARDEŞİ PETERSIN.. BUNU UNUTMA ---
BU SIRADA...
TOPRAKLARIMIZI TERK ETMEK ÇOK GÜÇ...
EVET AMA KARIM VE ÇOCUĞUMUN HAYATI VERECEĞİMİZ BU KARARA BAĞLI BULUNUYOR...
19/30

YÜRÜYEN GÖLGEYE GÜÇ İLE DEĞİL KURNAZLIKLA KARŞI KOYMALIYIZ ...
BEN ÇADIRINIZDAN ÇIKAYIM DA SİZ ARANIZDA KARAR VERİN... SONRA BANA BİLDİRİRSİNİZ...
ARADAN SAATLER GEÇMİŞTİR.
SES SEDA YOK MELUNLARDA..
ACELE ETME-
YOKSA BU ACELEN KORKUDANMI İLERİ GELİYOR HA...
GECE OLUNCA TEPEDEN BIR ALEV YÜKSELİR
ŞURAYA BAK BİLLİ -
İŞARET VERİYORLAR.
KAZANACAĞIMIZI BİLİYORDUM...
19/31

KÖYÜN
ORTA-
SINDA
BÜYÜK
BU SIRADA SİLVER
BÜYÜK KULAK BENİ DİNLE
ŞU MESAJI DEDELERİMİZİN ŞİFRESİYLE YAY...
FAKAT BUNU HER KES ANLAMAZ BÜYÜK REİS.
ZİYANI YOK! SEN DEDİĞİMİ YAP. ŞİMDİ BÜYÜKKULAK ...
BU SIRADA İKİ BEYAZ
BİR İŞARET.
DİNLEYELİM BAKALIM NE DİYOR
B
BOM
BOM
MESAJI YAYIYORUM... IŞİTEN KABİLELER DE BUNU YAYSINLAR
SİLVER KİNOVA'DAN YARDIM İSTİYOR.. TEHLİKE TEHLİKE —
MESAJ DURMADAN TEKRAR EDİLİR.
TEHLİKE TEHLİKE

YÜRÜR.
ÇÖZEMEM.. NE
NOVA YETİŞSİN.
HABER CIVAR KIZILDERİLİ KÖYLERE DE YAYILIR —
TEHLİKE TEHLİKE
KAMPINDA
TAM-TAM
O DA NE?
HORRR. HORRRR..
BİCDİ TERRAL UYANIR.
NE VAR
VE BASKINA UĞRADIĞINI ZANNE-DİP TÜFEĞİNİ KAPAR —

DUR DA DINLEYELİM ŞU MESAJI..
BASKINA UĞRAMADIK MI ...
TAM-TAM'LAR DEVAM ETMEKTEDİR -
HAYRET
SİLVER KİNOVA'DAN YARDIM İSTİYOR...
DEMEK ÇOK MÜHİM ŞEYLER OLDU Kİ SİLVER BENDEN YARDIM İSTİYOR.. HEM DE ESKİLERİN ŞİFRESİYLE -
BLODİ! BENİ GELİP GELMEMEKTE SERBESTSİN.. ÖLÜM TEHLİKESİ OLAN BİR YERE GİDİYORUM...
ZİYANI YOK! GELİYORUM!
İKİ ARKADAŞ MEHTAPTA ATLARINI SÜRERLER..
KİNOVA!!!!!
KİNOVA SİLVERİN YARDIMINA KOŞMAKTADIR..

ŞAFAK SÖKMEK ÜZEREDİR.
TAMTAMLAR SUSTU!
BU HİÇTE HOŞUMA GİTMEDİ
REİS BUNUN ALTINDA BİR TUZAK OLMASIN
BUNU DA ÖĞRENİRİZ ŞİMDİ GİDELİM ARTIK
BÖYLECE AVUSTURYALI VE ARKADAŞI UZAKLAŞIR
İÇİM HİÇ RAHAT DEĞİL.
KORKMA BİLL! O İKİ REHİN ELİMİZDE İKEN BİR ŞEY YAPAMAZLAR.
İKİ ARKADAŞ BİR TEPEYE VARIRLAR
BAK BİLL KORKMA ARTIK! GİDİYORLAR.
ALLAH VERE DE BİZİ ALDATMAK İÇİN BİR NUMARA OLMASIN
GERÇEKTEN KIZILDERİLİLER YOLA KOYULMUŞLARDIR.
HEMDE TOPLANMIŞ BÜTÜN EŞYALARIYLA BİR DAHA DÖNMEMEK ÜZERE UZAKLAŞIYORLAR.

KAFİLENİN BAŞINDA KIZIL TÜY BULUNMAKTADIR.
TANRI MANİTU İNŞALLAH BU EMEĞİMİ BOŞA ÇIKARMAZ İNTİKAMIMI ALACAĞIM
ŞİMDİ KAFİLE KÜÇÜK BİR GÖLÜN KENARINDAN GEÇMEKTEDİR.
AVUSTURALYALI DURUMU TURBUN İLE TETKİK ETMEKTEDİRLER
GİDİYORLAR! BİZ KAZANDIK..
BU ESNADA LONG RIFLE KENDİ KENDİNE DÜŞÜNMEKTEDİR
BU SEFER İYİ BİR İZ PEŞİNDEYİM AMA BAKALIM BU SEFER ÖLÜMÜ KOLAY, KOLAY ATLATABİLECEK MİYİM ALLAH BİLİR.
ŞİMDİLİK KENDİME VE ATIMA BARINACAK BİR YER BULMALIYIM.
19/36

HADİ DOSTUM GİDELİM KENDİMİ BİRAZ HALSİZ HİSSEDİYORUM.
İKİMİZ DE TETİKTE OLMALIYIZ. BURNUNA TEHLİKE KOKUSU GELİNCE BENİ İKAZ EDER!
BÖYLECE LONG RIFLE ŞELALEDEN UZAKLAŞIR.
BİR MİL KADAR İLERLEDİKTEN SONRA GÖZÜNE BİR KOVUK İLİŞİR
HAH! İŞTE ARADIĞIMI BULDUM.
FAKAT AT HUYSUZLAŞIR.
NE VAR? NE OLUYOR SANA?
KEŞŞAF İKİ YATLA ATPAN İNER BURASI KOVUK DEĞİL BİR MAĞARADIR.
BEN TEHLİKE GÖREMEDİM
FAKAT BURNUNA BİR VAHŞİ HAYVAN KOKUSU GELİNCE DAHA DİKKATLİ YÜRÜR.
BURASI GALİBA BİR İN?
19/37

...BIR AYI!...
AT RÜZGARDAN KOKUYU GEÇ ALIR. VE KORKA-RAK KAÇAR
VE AYI İNE DOĞRU YÜRÜR.
ATIN KİŞNEMESİNE LONG GERİ DÖNÜNCE...
İŞTE İÇERİDEKİ O PİS KOKU BU CANAVARIN KOKUSU İMİŞ.
ATEŞ EDERSEM DUYULUR. HESABI SESSİZ GÖRMELİ.
HAYAT MESELESİ OLUNCA LONG'UN HAL-SIZLIĞI GEÇER.
PIÇAĞIMI KULLANACAĞIM.
LONG ELİNDE PIÇAK GELECEK HÜCUMU BEKLER.
HADİ YAKLAŞ! PİSİ! PİSİ!

AYI İLK HAMLESİNİ YAPMAK İÇİN BÜSBÜTÜN DİKİLİR VE İLERİ ATILIR.
LONG BU HAMLEYİ KOLAYLIKLA SAVAR.
HELE DUR BAKALIM!
VE HEMEN PIÇAĞI AYININ SIRTINA SAPLAR
BU DA BENIM PENÇEM AH BAP!
ARRRFFFHHH!
İKİNCİ DARBEYİ DE BOĞAZINA YİYEN AYININ ARTIK İŞİ BİTMİŞTİR.
EH! BU SEFER DE SAĞ KALDIK
KORKMADIM DESEM YALANDIR.

İŞTE YARAMI İYİ EDECEK ETLE YAĞI DA BULDUM.
LONG RIFFLE-NIN BULUNDUĞU YERDEN ÇOK UZAKTA İKİ ADAM ATLARI KAN TER İÇİNDE YOL ALMAKTADIR...
HEY PATRON! ARTIK MOLA ZAMANI GELMEDİ Mİ?
SAM BU SUALİ CEVAPSIZ BIRAKIR.
ŞU TAMTAM SESLERİNİ DUYDUKTAN SONRA PATRON ÇOK DEĞİŞTİ DOĞRUSU
HEY PATRON!
SAM ATTAN İNEREK BLODİ DOĞ'A BAKAR.
BENİ BIRAKIYORSUN DİYE ODUM KOPTU!
SENİ NEDEN TERKEDEYİM PETER?
HEM BANA PETER DİYE NEDEN HİTAP EDİYORSUN? BLODİ DOĞ İSMİ BANA UĞURSUZ MU DERSİN?

PEKİ ÜZÜLME! YALNIZ BAŞKALARININ YANINDA PETER DİYE ÇAĞIRIRIM.
YABAN ÖRDEĞİ ÇOK BURADA
HEMDE SAZLARIN ARKASINDA OLSALAR GEREK.
GERÇEKTEN SAM BİRAZ İLERLERLER VE HEMEN BİRİNE ATEŞ EDER...
YARAN BİR!
İKİ BİR ÖRDEK VERDE YOLAYIM PATRON!
AL! YALNIZ DERİSİNİ ZEDELEMEDEN YOL. YOKSA SENİNLE İLK TANIŞTIĞIMIZ GİBİ BİR DERS DAHA VERİRİM.

MERAK ETME HİÇ HIRPALAMADAN MAHARETLE YÜZERİM.
DOĞ ÖRDEĞİ BIRAKIP ATEŞ YAKMAĞA UĞRAŞIRKEN SAM ÖRDEĞİN DERİSİNİ YÜZER.
BU DERİ UNUTULAN KİNOVAYI TEKRAR MEYDANA ÇIKARMAĞA KAFİ..
ŞU DIŞ BUDAK AĞAÇLARIYLAPA BAĞLAR, KALIPLAYIP KURUTURUM
DOG PİŞİRMEK İÇİN ÖRDEĞİ ALMAĞA GİDER.
FAKAT ACI BİR SÜPRİZLE KARŞILAŞIR...
HANGİ UĞURSUZ BUNU BU ACIKLI HALE GETİRDİ?
BU SIRADA UNUTULAN VADİDE DOĞAN-AY VE OĞLU KÜÇÜK ATMACA...
BENİ NEDEN BABAMA GÖTÜRMÜYORSUN ANNE?
O KENDİSİ GELECEK VE BİZİ GÖTÜRECEK. SARI BENİZLİLER DE ÖLECEK.

O GÜN BANA OK YAY VER BENDE SAVAŞAYIM OLMAZ MI?
AYNI ANDA TERKEDİLMİŞ KIZILDERİLİLERİN KÖYÜNDE
SAHİDEN GİTMİŞLER REİS! TUZAKTAN KORKMUŞTUM.
ZEKİ DEĞİLSİNDE ONDAN. İYİ BİR YARDIMCI OLURSUN AMA ŞEF ASLA!
AVUSTURALYALI BİR MESAİ HAZIRLAR.
BU MESAJI AL! VE BİLDİĞİN YERE GÖTÜR.
PEKİ REİS!
MESAJI ALAN BİLL YOLA ÇIKAR...
ŞU İLGİLENDİĞİM, MÜCADELE ETTİĞİM YERİ BİR DOLAŞAYIM.
AVUSTRALYALI KIZILDERİLİLERİN TAKİP ETTİKLERİ YOLDAN SUYU KARA KÜÇÜK GÖLE VARIR.
MÜCADELE ETTİM AMA GAYEME DE ULAŞTIM. BU FIRSATTAN ÇOK KAZANACAĞIM.

BU ARADA KIZIL TÜY VE KABİLESİ HAYLİ YOL ALMIŞTIR
HEDEFİMİZ ŞU DAĞLARIN ARKASIDIR. ŞİMDİLİK MOLA VERELİM.
REİSİN EMRİ HERKESE DUYURULUR.
KARDEŞLERİM! BENİ DİNLEYİN
YÜRÜYEN GÖLGE HEPİMİZE ÖLÜM SAÇACAKTI. YAŞAMANIZI İSTEDİĞİM İÇİN SİZİ TOPRAKLARIMIZDAN UZAKLAŞTIRDIM.
SIZ ŞU TEPELERİN ARKASINDA BEN YÜRÜYEN RUHTAN İNTİKAMIMI ALINCAYA KADAR HUZUR İÇİNDE YAŞIYACAKSINIZ.
BEN ŞİMDİ GİDİP DOĞANAYI VE KÜÇÜK ATMACAYI KURTARACAĞIM. VE YÜRÜYEN RUHLA MÜCADELE EDİP SİZİ TEKRAR TOPRAKLARIMIZA GÖTÜRECEĞİM.
KIZILDERİLİLERDEN BAZILARI İLERİ ATILIR.
KURNAZ PARS REİSLE GELECEK.
KÜÇÜK AYI DA ÖYLE!
BENDE REİS!

HAYIR OLAMAZ! BEN SİZİN REİSİNİZİM. BENİM DEDİĞİM OLACAK. BEN TEK GİDECEĞİM.
KARDEŞLERİM HİÇ MERAK ETMEYİN BELKİ MÜTTEFİKİMİZ KİNOVA BENİMLE OLACAKTIR
UF!..
KINOVA!
KINOVA!
BILL KAY AVUSTRALYALININ MESAJINI YERİNE GÖTÜRMEKTEDİR...
İYİ Kİ YANINDA KALMADIM. KÖYÜN CIVARI HİÇTE TEKİN DEĞİL
NİHAYET BİR YERE VARIR.
JAN LARİSİN KULÜBESİ MESAJ YERİNE YOLLANDI DEMEKTİR.
YAKLAŞINCA İŞARET MAHİYETİNDE BİR ISLIK ÇALAR.
VE ÇALILARIN ARKASINDAN ZAYIF BİRİ ÇIKAR.

SEN MISIN BILL GEL BAKALIM.
SEBEBINI BILMIYORUM AMA; SEN BENI HEP KORKUTURSUN.
DÜŞMANLARIM BANA AZRAIL DER AMA, SEN BENIM DOSTUMSUN.
BARAKAYA DOGRU YÜRÜRLER.
ATINI BIRAK, YIYECEK BULUR DIŞARIDA.
BARAKA MAĞARA KADAR KASVETLİDİR.
BILL TAVANDAN SARKAN YILANI GÖRÜNCE...
HEY! DUR YAHU!
ALLAH KAHRETSIN BU...
DOLDURULMUŞ YILANDIR O!

BÖYLE ŞEYLERDEN NE ZEVK ALIYORSUN ANLAMIYORUM.
ESKİ İTİYAT BUNLAR.
BOSTONDA ZOOLOJİ ÖĞRETMENLİĞİNDEN KALMA ALIŞKANLIK BUNLAR.
CINAYET İŞLEYIP KAÇTIKTAN SONRA KENDİMİ BUNLARLA TATMIN EDİYOR, İÇKİ İLE DE TESELLİ BULUYORUM. SENDE İÇER MISIN?
ÖNCE BIR MESAJ VAR.
GEL ÖYLE İSE.
VER O MESAJI!.
KAFESTEN ÇIKARDIĞI BIR GÜVERCİNİN AYAĞINA MESAJI BAĞLAR.
VE KUŞU BIRAKIR.
EN EMİN POSTADIR BU...
(*) VETTURA POSTALE

JAN LARIS ALDAN MAKTADIR. MESAJ HİÇTE İSTENİLEN YERE GİDEMİNECEKTİR ...
HADİ DOG GİDELİM.
DERİSİ YÜZÜLMÜŞ ÖRDEĞİN HİÇ DE LEZZETİ OLMUYOR.
NE HOMURDANIP DURUYORSUN
HİÇ ... ÖRDEĞİ SÖYLÜYORDUM
HİÇ LEZZETİ YOKTU. AMA NİÇİN YÜZDÜNÜZ ONU ANLIYAMADIM BİR TÜRLÜ.
SEN HİÇ KİNOVA İSMİNİ DUYDUN MU?
DUYDUM ELBET AMA ASLI YOK BUNUN BİR EFSANE
SERİ BİR HAREKETLE SAM MASKESİNİ TAKAR.
EFSANE OLDUĞUNU GÖR ŞİMDİ
AAA!... KINOVA!
AYNI ÇEVİKLİKLE MASKEYİ ÇIKARIR.
ŞİMDİ AKLIN İNANDI MI?
DEMEK BENİM PATRON KİNOVANIN KENDİSİYMİŞ!

ŞİMDİ SÜR ATINI BİR AN OĞLUMU GÖRMEK İSTİYORUM.
AZ SONRA ...
YÜZÜLMÜŞ ÖRDEK ÖĞ!
DOG BİR GÜVERCİN GÖRÜR
TAM AĞZIMA LAYIK.
HEY DOG NEREYE?
BUNU ÇİĞ YER YİNE YÜZDÜRMEM.
İYİ BESİLİYMİŞ!

NEDIR O VURDUĞUN?
AL BAK AMA SAKIN DERİSİNİ YÜZME!
BU ASKERİ BİRLİKLERİN HABERLEŞ-MESİNE YARAYAN POSTA GÜVERCİNİ.
BAK İSTE AYAĞINDA MESAJI. KEŞKE VURMASAYDIN BELKİ BİR SIRDI. NE İSE BENDE ORDUDAN SAYILIRIM.
SAM MESAJI AÇAR.
NE YAZIYOR PATRON?
DUR BAKALIM.
Her şey yolunda.
REİS
SAM KENDİSİNDEN YARDIM İSTENMESİNİN MANASINI BIRAZ ANLAMIŞTIR.
BU GÜVERCİNİN NEREYE GİTTİĞİNİ ÖĞRENMEK İÇİN ÖMRÜMÜN BEŞ YILINI VERİRDİM.
HADİ DURMA İŞİMİZ ACELE
PEKİ PATRON! GELİYORUM

LONG RIFFLE MAĞARADAKİ İŞİNİ ARTIK BİTİRMİŞTİR.
EĞER ÖLMEZ SAĞ KALIRSAM BU GÜZEL KÜRKU GELİR ALIRIM
ÖNCE ŞU ETİNİ YİYİP BIRAZ KENDİME GELEYİM.
HAH! ATIM ÇOK UZAĞA GİTMEMİŞ
LONG'UN ISLIĞINA AT DÖRT NALA GELİR.
AFERİN SANA!
GEL KORKMA ARTIK! O CANAVARI ÖLDÜRDÜM.
KEŞŞAF HEMEN BİR ATEŞ YAKAR
ET KIZARIRKEN ŞU YAĞI ERİTİP BİR YARAMA SÜREYİM.

KEŞŞAF KARNINI DOYURUP YARASINI SARDIKTAN SONRA YATMAĞA HAZIRLANIR.
ŞİMDİ BİRDE UYKU ÇEKERSEM KENDİMİ TOPLARIM.
ŞAFAK SÖKMEDEN UYANIR.
SEN BENİ BURADA BEKLE!
BEN BİR ETRAFI İYİCE ARAŞTIRAYIM.
ETRAFTA ŞELALENİN SESİNDEN BAŞKA NE BİR SES NE BİR İNSAN VAR
YENİDEN YARALANMAK PAHASINA DA OLSA ARAŞTIRACAĞIM.
ETRAFTA HİÇ BİR ŞEY GÖREMEZ.
HAYRET ŞAŞILACAK ŞEY!
AMA OLAMAZ! YİNE AYNI YOLU TAKİP EDEYİM.
LONG SUYA GİREREK İLERLER...

HAYRET! BANA BU YÖNDEN ATEŞ EDİLMİŞTİ. BAŞKA ÇIKAR YOL YOK
BU DA NE DEMEK?
BIR ÇOCUK MAKOSENİ! İŞARET OLARAK BIRAKILMIŞ. İYİ BİR İZ ÜZERİNDEYİM.
MAKOSENİ LONG KOYNUNA SOKAR.
BU MUTLAKA KÜÇÜK ATMACANIN PATİĞİ.
AKIL ALACAK GİBİ DEĞİL AMA MUTLAKA BİR GİZLİ GEÇİT OLMALI BURADA.
ŞİMDİ ANLADIM DUR BAKAYIM.
ŞELALE PERDESİNİ GEÇER
YANILMIYORUM GALİBA?

ŞİMDİ ÖNÜNDE AÇILAN DEHLİZ-DE GÜRÜLTÜ ETMEK-SİZİN İLERLE-MEĞE BAŞLAR.
TAHMİNLERİM ÇIKIYOR.
FAKAT AYAĞI KAYAR, GÜRÜLTÜ ÇIKAR.
GÜRÜLTÜYÜ NÖBETCİLER DUYAR.
DEMEK Kİ GEÇİT DE NÖBETCİ YOK. ŞİMDİYE GELMİŞLERDİ.
FAKAT LONG İŞTE BUNDA YANILMIŞTIR.
BİR KAÇ ADIM İLERLEYİNCE...
VAY CANINA!

VE LONG'UN ÜZERİNE ANİDEN ATILIRLAR
PAM!
LONG'UN TÜFEĞİ İSTEMİYEREK PATLAR.
NE OLUYOR?
BÜTÜN YERLİLER SESE UYANMIŞTIR.
LONG'UN YARASI TEKRAR KANAR.
KIRIK DİŞ VUR!
GALİBA SON ANIMI YAŞIYORUM.

BU SIRADA SİLAH SESİNİ DUYAN DOĞANAYIN İÇİNDE BİR ÜMİT BELİRİR.
EY MANİTU! ŞU YAVRUYA ACI! İNŞALLAH ATILAN KURŞUN SİLVERİ VURMAMIŞTIR.
DUR! DUR!
VUR KIRIK DİŞ!
LONG'UN ÖLÜMÜ HER AN YAKLAŞMAKTADIR.
SONUM GELDİ.
SANA DUR DEDİM!
KIRIK DİŞ SARI BENİZLİYE SALDIRIR
ÇEKİLSEN!
19/56

USLU DUR CANINA KIYARIM.
SÖZ DİNLE KIRIK DİŞ BU TOPRAĞA KAN AKMAMALI...
BUNUN ÜZERİNE KIRIK DİŞ PIÇAĞINI KININA SOKAR.
AKIBETIMI BILMEM AMA ŞİMDİ DAHA RAHAT NEFES ALIYORUM
KİMSİN SEN?
ANLIYAMADIN MI? BIR KEŞŞAF
ADIM LONG RIFFLE'DİR AMA...ASIL BENİM SANA SORACAKLARIM VAR.
YOKSA KADIN VE ÇOCUK İÇİN Mİ GELDİN. TAMAM MAKSADIN AN-LAŞILDI. SÖYLE ARKADAŞLARIN NEREDE?
YALNIZ GELDİM AMA ARKADAŞLARIM DA ER GEÇ BURAYA GELECEKLER.
19/57

DOĞRU SÖYLÜYOR GALİBA ?
EVET! REİSE BİLDİRMELİ
BUNU SİZE TESLİM EDİYORUM
ONU İŞKENCE DİREĞİNE BAĞLARIZ
BİR KAÇ SAAT SONRA JAN LARISSANIN KULÜBESİNE BİR HABERCİ GÜVERCİNİ GELİR.
BUNU JAN LARISSA KANAT SESİNDEN ANLAR
BİR MESAJ VAR.
MESAJI OKUR.
Long Ryfle isminde bir esir yakaladık yalnız olduğunu söyledi işkence direğine bağladık Talimat bekliyordum KARVEL
BELLİ Kİ REİSİN MESAJINI ALMADILAR.

BEN BU MESAJI REİSE GÖTÜREYİM. SEN MESAJI TEKRAR YAZ.
BİLL YOLA ÇIKAR.
BU SIRADA KAYBOLMUŞ VADİDE.
ARKADAŞLARIM GELİNCE GÖRÜRSÜNÜZ.
KİMSE BU VADİYE GİREMEZ VE ÇIKAMAZ.
BU ESNADA AVUSTRALYALI
HER ŞEYİ YAKACAĞIM.
HAİN DEDİĞİNİ YAPAR
SERSEM KIZIL DERİLİLERİN BÜTÜN BİTLERİNİ KIRDIM. BANA DUA EDERLER.

KİNOVA VE DOĞ ORMANDAN TEPEYE DOĞRU ÇIKARLAR.
BURNUMA BİR YANIK KOKUSU GELİYOR.
BELKİ BİRİ YÜZÜLMEMİŞ ÖRDEK PİŞİRİYOR.
FELAKET SİLVERİN KÖYÜ YANIYOR.
SÜRATINI ARTIR DOĞ!
BU İŞİ BİTİRDİM.
KÖYE BU SIRADA BİRİ DAHA GELMEKTEDİR.
MANİTU YÜRÜYEN GÖLGE KÖYÜ ATEŞE VERMİŞ
KIZILTÜY BİR NALSESİ İŞİTİR.
BİR GELEN VAR.
19/60

TAM BU SIRADA AVUSTRALYALI BİR KURŞUNA HEDEF OLUR.
AVUSTRALYALININ CEVABI GEÇİKMEZ
ALSANA!
AH! AH!
SAM BU SILAH SESLERİNİ İŞİTİR
BİRİ TÜFEK DİĞERİ TABANCAYDI. BUNLARI MUTLAKA GÖRMELİYİM.
SILVER ATINDAN DÜŞER..
AHHH!
AVUSTRALYALI YAKLAŞIR.
SEN REİSSİN. SENİ ÖLDÜRECEĞİM.
BUNU SEN İSTEDİN.
AVUSTRALYALI NAL SESLERİ İŞİTİR
VAY MELÛN NAL SESLERİ
19/61

ORMANDA BİR SÜVARİ BELİRİR...
KINOWA
AVUSTRALYALI TEHLİKENİN BÜYÜKLÜĞÜNÜ ANLAR.
KINOWA!
DEMEK EFSANE DEĞİLMİŞ.
SİLVERİN YARASI AĞIRCADIR.
SILVER!
PEŞİMİ BIRAKTI.
SİLVER EVLADIM!
BABA ÇOK BEKLEDİM SENİ.
DOĞANAYI KAÇIRAN KÖYÜYÜ YAKAN MUTLAKA O İDİ.
NELER SÖYLÜYORSUN?
DOĞANAYI, KÜÇÜK ATMACAYI MI KAÇIRDILAR. YEDİĞİM EKMEK HAKKI İÇİN O ADAMI YAKALIYACAĞIM.

BLODİ BU ADAMI SANA EMANET EDİYORUM.
PEKİ PATRON!
SİZİ ALLAHA EMANET EDİYORUM DOSTLARIM.
AVUSTRALYALI KAÇMAYIP DURUMU ANLAMAK İÇİN PUSUYA YATMIŞTIR...
ANLIYAMADIM VAZİYETİ.
İŞTE GELİYOR. ŞU HAYALETE HÜNERİMİ GÖSTEREYİM.
BAYILTMAĞA YETER BU ONA.
KİNOVA GELEN ŞEYİ GÖRÜR.
KURŞUN BU GARİP SİLAHA YÖN DEĞİŞTİRİR.

AVUSTRALYALI ÇARESİZ BU SEFER TABANCASIYLA ATEŞ EDER.
KURŞUN KİNOVANIN KULAĞININ DİBİNDEN GEÇER.
SENİ DİRİ YAKALIYACAĞIM.
AVUSTRALYALI ÇARESİZ KAÇAR...
HEM KAÇIYOR HEM ATEŞ EDİYOR.
KURŞUN HİÇ İSABET ETMİYOR.
VURAMIYACAĞINI ANLIYAN AVUSTURALYALI KAÇIP KURTULMAK İSTER AMA.
ALLAH KAHRETSİN!

AVUSTURALYALININ DÜŞTÜĞÜ YER ÇÖKER.
KİNOVA ATIN DÜŞTÜĞÜNÜ GÖRÜR.
VE ATINDAN İNER
ŞİMDİ KOZUMUZU PAYLAŞIRIZ SENİNLE.
NEREYE DÜŞTÜM ACABA?
DIŞARIDA...

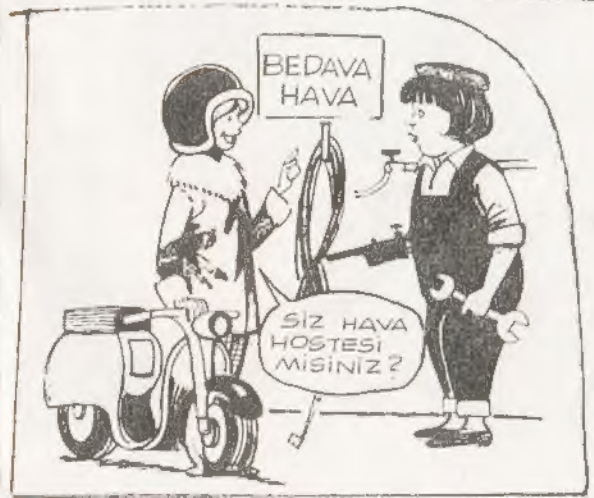

Küçük Jale-Anneciğim, sokakta bağıran adama elli kuruş vervek istiyorum. Bana bu parayı verir misin?"
Anne-Tabii, yavrum. Fakat adam ne diye bağırıyor?"
Küçük Jale-Dondurma elli kuruşa, diye bağırıyor, anneciğim."

TOMMİKS 'in

EN GÜZEL
MACERALARINI
HER HAFTA

TOMMİKS

MECMUASINDA

TOMMİKS MECMUASI HER HAFTA
ÇARŞAMBA GÜNLERİ ÇIKIYOR!

TOMMİKS TOMMİKS

KİNOVA : No: 20 - 125 Kuruş Sahibi ve Yazı isleri Müdürü: Erdoğan Egeli İdare Yeri: Cağaloğlu Tasvir Sok. 1/1 Tel: 26 50 50 26 50 51 Basıldığı Yer C E Y L A N Y A Y I N L A R I M A T B A A S I Türkiye'de neşir hakkı Opera Mundi t a r a f ı n-dan C E Y L A N Yayınları'na verilmistir. Son baskı tarihi: (11 Ekim 1971